東亞日報

發行所 서울市太平路 東亞日報社
月定購讀料 300圓

政府一部를改造

內務長官에申性模氏

社會長官엔李允榮氏를任命

[illegible] 大統領은 [illegible] 內閣改造 [illegible] 二十四日 大統領은 다음과같이 內閣改造를斷行하고 [illegible]

內務部長官（新任） 申性模

社會部長官（新任） 李允榮

駐英國大使에（外務部次官） 張澤相

駐比律賓大使（內務部長官） 尹致暎

外務部長官代理（外務部次官） 高昌一

外務部長官（張澤相）氏는 大韓國의使命을띠고 特使로 英國에 派遣하여 友好의 [illegible]

＝寫眞說明＝

上으로부터 新任의 李允榮 社會部長官과 申性模 內務部長官

[illegible]

既定된政府異動

李大統領談話發表

[illegible]

叛徒를宣慰하라

對軍警感謝文等決議

宣慰措置建議

感謝決議文

[illegible]

社說

經濟再建과 韓美協定

一

一九四八年은 [illegible]

[illegible]

二

[illegible]

三

[illegible]

戊子年回顧와展望

＝國際經濟＝

[illegible]

上向線그린西歐

마샬援助의成果多大

[illegible]

民意를極力尊重

申內務長官新任辯

[illegible]

兩氏退任의辯

烏飛梨落格

尹致暎氏談

[illegible]

英大使辭退？

張澤相氏談

[illegible]

失職者救濟推進

李社會部長官新任辯

[illegible]

小共戰續行？ 國共和平交涉？

孫科內閣初閣議

共產軍進擊은一時停止狀態

[illegible]

宋女史長期滯美

新年初에再努力乎

[illegible]

建議삼가토록

大統領、申議長에送翰

[illegible]

李大統領談

治安確保에努力

左翼의陰謀粉碎코

[illegible]

인獨立措置必要

和印紛爭 趙炳玉氏等言及

[illegible]

國會常任委

委員長을改選

[illegible]

對蔣援助緊要

韓民黨美에要請

[illegible]

和蘭은侵略者

安保理事會猛攻擊

[illegible]

韓民黨部署改編

[illegible]

人事

[illegible]

火傷（特殊療法）
火傷研究所

至急採用
化粧비누、高級비누製造技術者、비누地方宣傳販賣員
五福비누工業社

家庭常備藥特效消化劑
大黃重曹合劑
世富蘭偲製藥株式會社

實用時計具備
正確하고 信用있는
和信百貨店時計部

찜질약에는 찜지-루
適應症 肺炎·神經痛 感冒·炎症·肋膜
効力에有名한
20G·500G

法律政治學講義錄 會員募集
一般勤務靑年高等通信敎育機關인 本會의 法政講義錄은 方今第四號를 配付中입니다
一、新入會員歡迎 內容規則書郵票封入請求할事
二、第一、二、三、四號一時配布함
서울市中區南山洞三街一三
朝鮮通信法政學會

外國產에조곰도遜色없는
에레나-美白粉！
을推奬합니다
① 잘묻고……
② 잘퍼고……
③ 얼룩지지않고……
④ 밀이지않고……
⑤ 高尙한薰香으로……
全女性의美意識을保强합니다
製造元 에레나-本舖
ELENA POWDER

新刊案內

受驗英語
차-드式 構文熟語集
高級마가오紙使用·포켙版220頁 값180圓
本書는 [illegible] 英語基礎四千單語集 과 같이 여러분에게 [illegible] 4000單語集과 같이 [illegible]

美國市民權獲得試驗選定
英語基礎四千單語集
高級마가오紙使用 포켙版 값170圓

發行所 圖書出版 建文社
서울市中區 [illegible]

世人이 注目하고 必讀할
原子爆彈의 公開書 드디어 出刊！
原子爆彈은 어떻게 터지는가？ 原子勢力이란 어떤 것인가？
原子爆彈의偉力 原子의 性質
原子破壞의原理 原子力利用의將來
新世紀의
原子勢力
데빗드 퀴-쓰 著
國立서울大學 [illegible] 朴哲在 譯
高級마가오紙使用 四六版 230頁 값300圓
重要目次
[illegible]
國立서울大學校出版部 建文社

美國大審院判事 다그라쓰 著
民主々義와共產主義
（定價六〇圓）
國際文化協會

七十餘校室增築

四千二百名을收容

一의무교육을 앞두고 서내각국민학교의 [illegible] 여十천만원중 實사가협하여 국민교육의 [illegible] 하고있다가 은 기보한바이거니와 시에서 [illegible] 는 국영사업중제一로각국민학교교사 다한다 그러나시로서는 다른부문의예산 [illegible] 지급할여재하고서라도 현하긴박한교실증 [illegible] 三월까지 완성되는교실이시 설二사만은 예정대로진행시키어명년신학 내대 七十여교실이나된다 그리고 一백五 기까지에는 四천二백명의수용을 더하게 十질의교사수선등 [illegible] 합계하이다고한다

臨政軍委로活動

新內務長官申性模氏

[illegible] 중국에건너가 상해(우—손 [illegible]) 상선학교와 [illegible] 학교에서 항해술에대한 기 [illegible] 무장와의 [illegible] 바다의 [illegible] 서서 [illegible] 었다 다시 一九二三년 [illegible] 무하다가 三 운동후 에는 임시정부군사위원의 직 [illegible] 지고있었다 그때 국내중지로부터 상 [illegible] 이때부터 씨의항해술에대한 [illegible] 헌재적재 [illegible] 영국해운계에

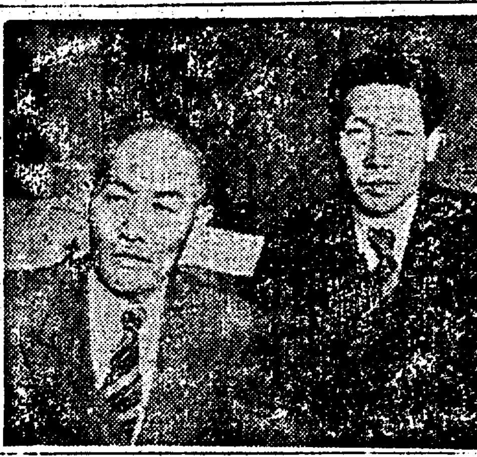

[illegible] 제二차대전때 [illegible] 바다에서 연합군 [illegible] 공헌 [illegible] 그는언제나 [illegible] 세상에알려지지 [illegible] 아름다운이야기다 지난十一월 [illegible] 귀국후에는 시내 [illegible]

地方消息

豆溪支署員活動 左翼系七名檢擧

[豆溪] 두계지서에서는 지난二十三일오전二시 [illegible] 리 [illegible] 외六 [illegible]

糧穀加工組合 役員을改善

[仁川] 十二월十七일오후二시 [illegible]

糧穀買上促進 會開催

[illegible]

買穀量四十七%

[豆磨] 두마면(豆磨面) [illegible] 四十七% [illegible]

種牛品評會 長湍郡農會에서

[長湍] [illegible]

時局座談會開催

[廣州] [illegible]

敎員講習會開催

[長水] [illegible]

成人敎育士會議

[忠州] [illegible]

自警團結成

[利川] [illegible]

石炭緊急增産

商工部서措置案을作成

상공부에서는 국내탄의사 [illegible]

◇炭礦의 [illegible]

◇炭價 [illegible]

◇炭礦의 [illegible]

大邱藥令市

正初부터開場

[大邱] [illegible] 대구약령시(藥令市)는 명년一월 [illegible]

셈흐린서울市民

公課金 五億餘萬圓滯納

서울시민 [illegible] 公課金 [illegible]

一問致死事件

連續公判

[illegible]

軍事經歷者

國防部서起用

국방부당국에서는 [illegible]

仁川에密酒盛行

[仁川] [illegible]

職員月給不足

서울市의頭痛

서울시의인사는 [illegible]

殺人放火等陰謀

左翼系列의兇計에金廳長談

[illegible]

괼림과말等

드러오는援助物資

[illegible]

南北統一의膳物가저오소

오늘「메리크리스마스」

『메리크리스마스』 한사람에게마다 [illegible] 오늘은 예수님이강탄하 [illegible] 신聖스러운날이다 [illegible] 성자의후상 [illegible] 대한사람의 정신 [illegible] 에 이르기까지 [illegible] 을감동케하였으며 [illegible] 확근심에싸히었는 [illegible] 으로세계의어느나라사람 [illegible]

孤兒院에 크리스마스膳物

서울시후생국에서는 一 크리스마스를 마지하여 二十四일 의류 켄 디등 [illegible] 내각고아원 [illegible] 주었다

南勞系十餘名

鍾路署서逮捕

종로서에서는 [illegible]

電業不正事實綻露?

監察委員會서調査着手

조선전업회사의 [illegible]

한해客死六百餘

늘어가는孤兒棄兒투성이

사회상을 여실히 반영하고 [illegible] 서울시내의 기아(棄兒)수는 [illegible]

理髮한번에150圓

[illegible]

無料治療十萬名

國立保健所一年業績

서울의무료병원 국립보건소 [illegible]

節米週間實施

[illegible]

麗水殺人犯逮捕

[illegible]

懲役一年求刑

八一五暴動陰謀犯

[illegible]

日氣豫報

◇오늘은 北西風이불고 [illegible]

集會

◇[illegible]

文化

文化人蹶起大會

各界五百餘名을招請

민족정신앙양 전국문화인총궐기대회가 오는二七、八 양일간 시공관에서 개최된 다함은 기보한바이거니와 동회에서는 각계의인사 [illegible] 초청키로되었다한다

[illegible]

潮流

産業前의人事刷新

[illegible]

호지롱

[illegible]

長篇小說 洪景來 【68】

朴鍾和 作

安夕影 畫

放浪(十二)

[illegible]

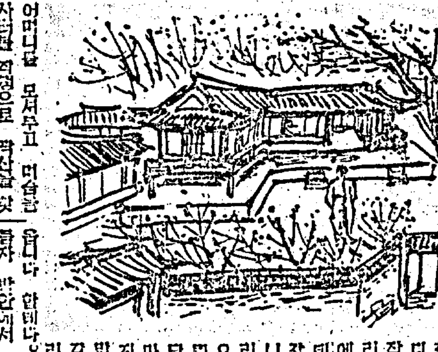

[illegible]

最高級洋酒

빅너스 부란디

年末年始의 膳物사선 好評

和信百貨店 園藝部

生花(꽃다발)

[illegible] 書店

開院人事

先般 親知同窓諸賢에게 [illegible] 多之節에 [illegible] 이다 就白小生 세부란스醫科大學 [illegible] 立서울醫科大學 서울運輸病院(內科 科長)在職中에는 [illegible] 護를 惠蒙하옵든바 今般左記場所에 서病院(入院室完備)을開設하야 微力 이나마 診療로서 奉仕코저하오니 倍 舊의 愛護鞭撻을仰望하나이다

四二八一年十二月 日

柳內科醫院

院長 柳昌鉉

味覺의힛트！鍾路街의새名物

크리쓰마스

特別大奉仕 ★23日까지★

定食(6品)

麥酒(1甁) 값 500.00

(宴會席備完)

白岩

此TRIO를 通過하는 完全製品！

理化學的試驗 細菌學的試驗 臨床試驗

TRIO

25% 果糖

京城新藥社

聲明書

檀紀四二八一年十二月九日字某日報所載의當炭礦會社盧義根理事長이 五十總選擧에出馬하고 그運動費로公金三百五十萬圓을 消費하였다는記事는 每月監督官廳으로부터嚴密한 監督을받고또그經理面에秋毫의 疑點이없다고確言을받은 當社帳簿와는符合치안는 全然無根의虛僞임을聲明함

十二月十日

三陟炭鑛會社

己丑年曆及月曆

都散賣 販賣員大歡迎

[illegible]

京城印刷所

廣告下命은 [illegible]

高級淸酒 朝日

登錄商標

新勢

仁川 朝日釀造株式會社

興趣陶陶！

一器會店

金泳桂氏夫人慶州李氏以宿患十二月二十三日下午六時於서울市城北洞一七五의二自宅別世茲以告訃

發靷 十二月二十七日上午十時

葬地 高陽郡神道面紙杻里

[illegible]

(個別訃告省略花環謝絶)

金永達大人小溪光山金氏寬鉉氏以宿患十二月二十四日(陰十一月二十四日)午前四時廿分於自宅別世茲以告訃

[illegible]

洪璣基大夫人完山李氏以宿患今月二十二日(陰十一月二十二日)午前四時三十分長湍郡前郡羅山里七七五番地自宅別世茲以告訃

[illegible]

(個人訃告省略)